

I KV DE BIELSA

SUBIDA AL PORTIELLO TELLA - SOBRARBE

27 / 09 / 2026



Presentación del Kilómetro Vertical de Bielsa, subida al Portiello de Tella - Sobrarbe para el Campeonato de Aragón de Vertical 2026

El **Club Atlético Sobrarbe (CAS)**, en el marco de su **50 aniversario**, tiene el honor de presentar una nueva prueba deportiva que nace con la vocación de convertirse en referente dentro del calendario de carreras por montaña: el **Kilómetro Vertical de Bielsa**.

Con esta iniciativa queremos celebrar medio siglo de historia de nuestro club organizando una prueba inédita en un lugar emblemático del **Sobrarbe**, uniendo la tradición y el carácter deportivo de la localidad de **Bielsa** con la pasión por la montaña que siempre ha guiado al **CAS**. Además, la prueba presenta la solicitud para el **Campeonato de Aragón de la especialidad de Carrera Vertical – Campeonato de Aragón Individual de Ascenso**, lo que añade un aliciente competitivo y un reconocimiento especial a este nuevo proyecto.

El recorrido partirá desde la **Plaza de Bielsa** y seguirá íntegramente el **GR 19.1**, con un trazado de **6 kilómetros y 1.075 metros** de desnivel positivo, hasta alcanzar la meta en el **Portiello de Tella**, a **2.067 metros de altitud**. Un ascenso exigente y espectacular que recompensará a los participantes con unas vistas únicas: por un lado, el **Valle de Bielsa**, y por otro, el **Valle del Cinca en dirección a Tella y Aínsa**.

La organización corre a cargo del **Club Atlético Sobrarbe**, con una amplia experiencia en la preparación de pruebas deportivas de primer nivel, como el **Gran Trail Sobrarbe**, pionero en Aragón, el **Trail Sierra de Partara**, o en su día el **KV al Ibón de Plan**. Para esta ocasión, contaremos además con la colaboración de la empresa **Tempo Finito**, especialista en cronometraje con más de una década de experiencia en carreras por montaña, y con el importante apoyo institucional del **Ayuntamiento de Bielsa**.

Con el **Kilómetro Vertical de Bielsa**, el **CAS** quiere rendir homenaje a su trayectoria, aportar una nueva propuesta deportiva a la comarca del **Sobrarbe** y ofrecer a corredores y acompañantes una experiencia inolvidable en un entorno de montaña único.

INFORMACIÓN DE LA PRUEBA

ESPECIALIDAD: **KILÓMETRO VERTICAL**

SOLICITUD: **CAMPEONATO DE ARAGÓN**

LOCALIZACIÓN: **BIELSA (SOBRARBE-HUESCA)**

FECHA: **27-9-2026**

HORA DE SALIDA: **10:00**

PÁGINA WEB: **WWW.GRANTRAILSOBRARBE.COM** (habrá un apartado **específico**).

DIRECTOR DE LA PRUEBA : **PEP VEGA CAMPS (680.54.79.74)**

TELÉFONO DE CONTACTO DE LA CARRERA: **699.130.886**

MAIL DE CONTACTO: **HOLA@GRANTRAILSOBRARBE.COM**

LÍMITE DE PLAZAS: **200**

PLAZOS DE INSCRIPCIÓN: **13 DE JULIO DE 2026 AL 20 DE SEPTIEMBRE DEL 2026**

IMPORTES: **DE 19 € a 29 €**

EMPRESA DE CRONOMETRAJE: **TEMPO FINITO S.L.L.**

PERSONAL COLABORADOR: **SOCIOS Y VOLUNTARIOS DEL CLUB ATLÉTICO SOBRARBE**



ITINERARIO ABSOLUTO, JUVENIL Y JÚNIOR

DATOS TÉCNICOS

DISTANCIA: 6 KMS

DESNIVEL POSITIVO: 1.071 METROS

DESNIVEL NEGATIVO: 5 METROS

TIEMPO MÁXIMO: 2HORAS

*La obtención del track de la prueba, así como los datos de distancia y desnivel, ha sido realizada con un COROS VERTIX 2 y procesados con el software LAND 10. Estos datos pueden no coincidir con los datos obtenidos por el corredor durante los entrenamientos y/o la carrera.

PERFIL

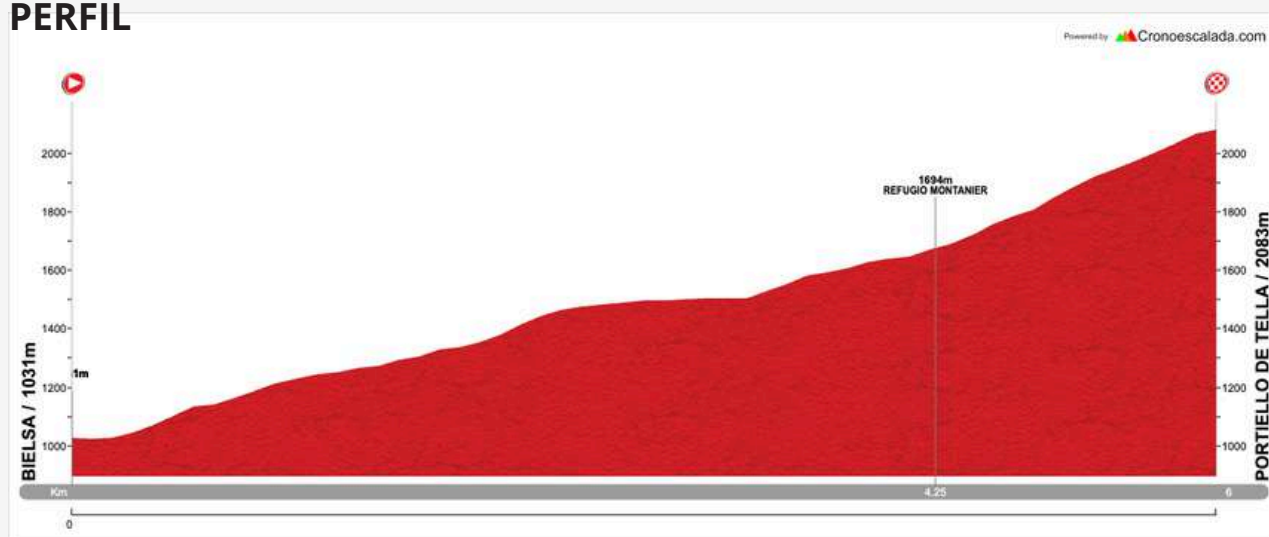

Una carrera vertical que sale de la Plaza de Bielsa hasta el Portiello de Tella. Ascenderemos siguiendo un viejo camino que, a través del paso del Portiello, comunica Bielsa con Tella. Este sendero, está señalizado como GR 19.1 supera amplios desniveles entre compactos y bien conservados bosques de pinos y abetos e inclinados pastizales. El collado del Portiello se eleva a 2.082 metros de altitud en lo alto de la sierra. Desde allí se obtienen magníficas vistas tanto del Valle de Bielsa y sus cumbres como del Valle del Cinca hacia Tella y Aínsa.

TRACK: <https://es.wikiloc.com/rutas-carrera-por-montana/kv-bielsa-subida-portiello-sobrarbe-235258885>

ITINERARIOS

MAPA

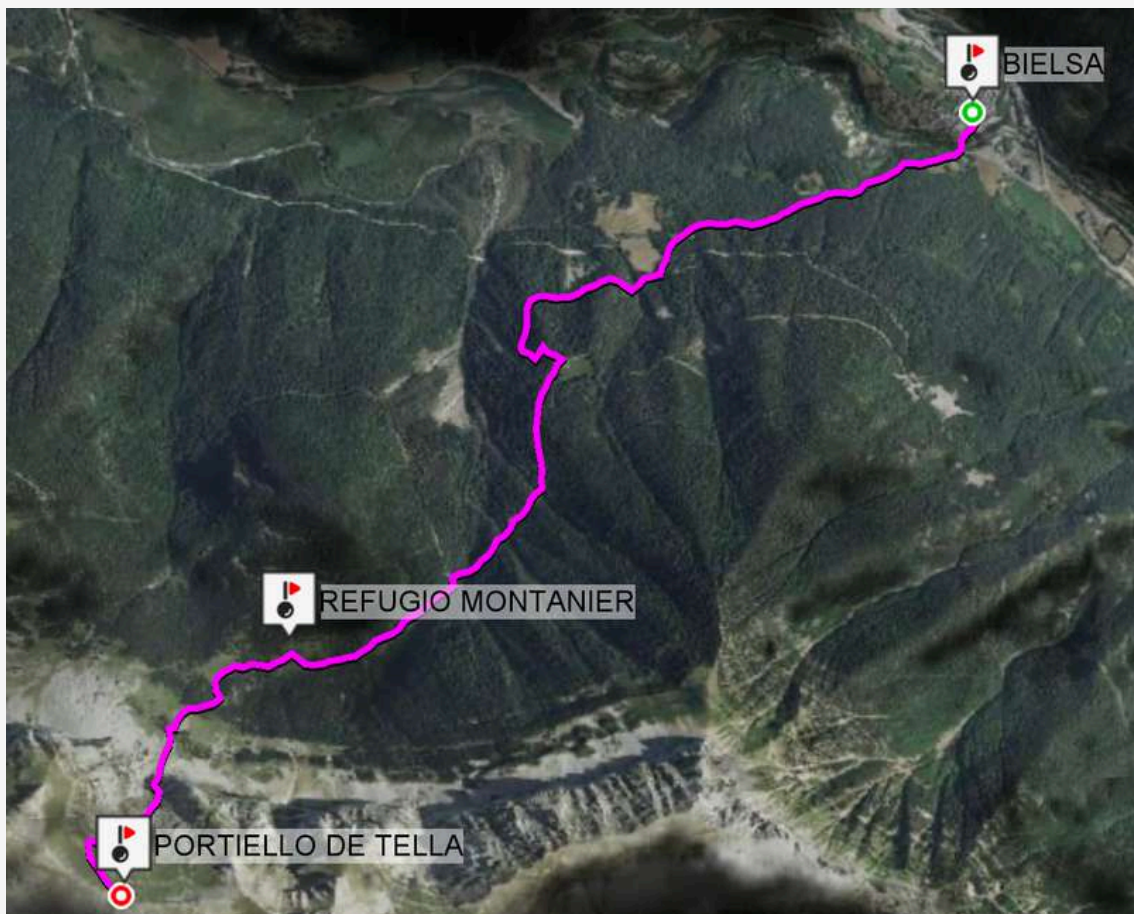
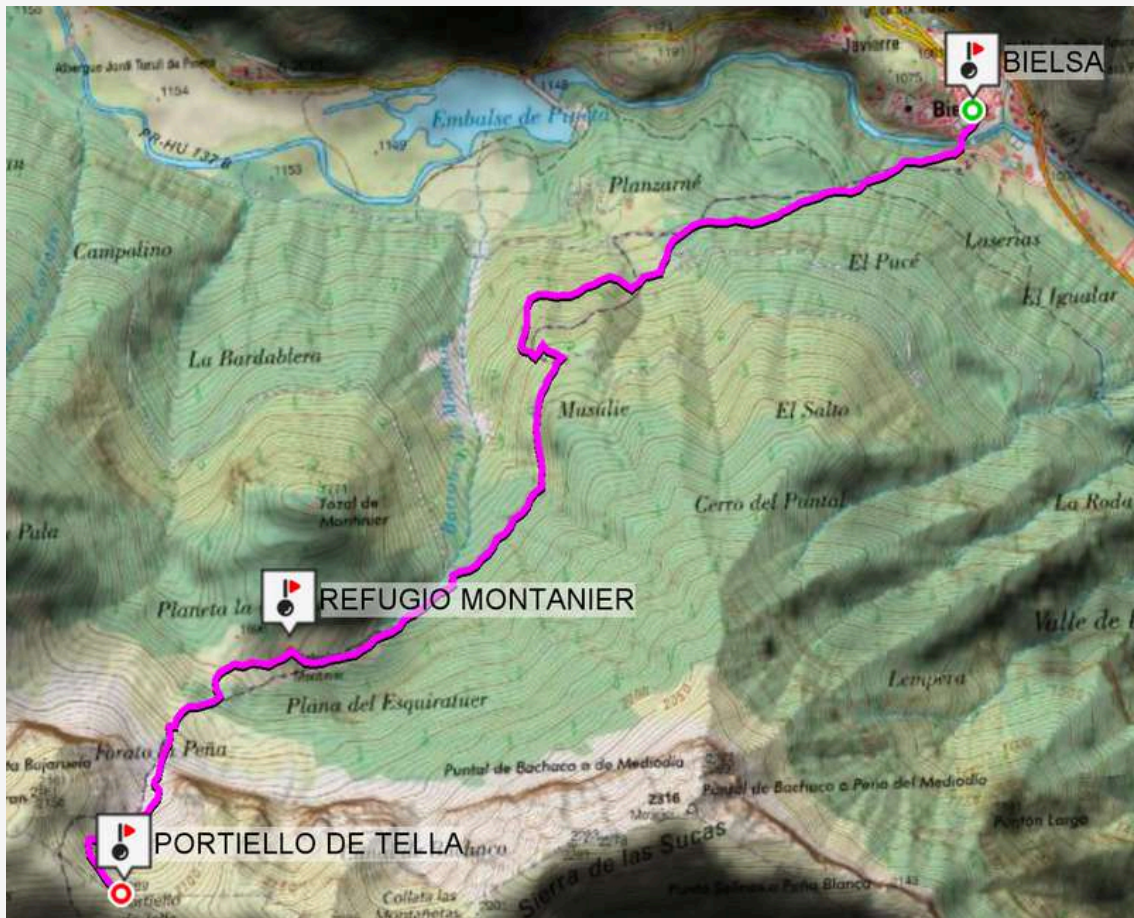

ITINERARIO CADETE

DATOS TÉCNICOS

DISTANCIA: 2,600 KMS

DESNIVEL POSITIVO: 442 METROS

DESNIVEL NEGATIVO: 5 METROS

TIEMPO MÁXIMO: 1HORA 30 MINUTOS

*La obtención del track de la prueba, así como los datos de distancia y desnivel, ha sido realizada con un COROS VERTIX 2 y procesados con el software LAND 10. Estos datos pueden no coincidir con los datos obtenidos por el corredor durante los entrenamientos y/o la carrera.

PERFIL



Una carrera vertical que sale de la Plaza de Bielsa hasta la pista del paraje llamado Musulié. Ascenderemos siguiendo un viejo camino. Este sendero, está señalizado como GR 19.1

[TRACK: https://es.wikiloc.com/rutas-carrera-por-montana/kv-bielsa-subida-portiello-sobrarbe-cadete-gpx-235258679](https://es.wikiloc.com/rutas-carrera-por-montana/kv-bielsa-subida-portiello-sobrarbe-cadete-gpx-235258679)

ITINERARIOS CADETE

MAPA

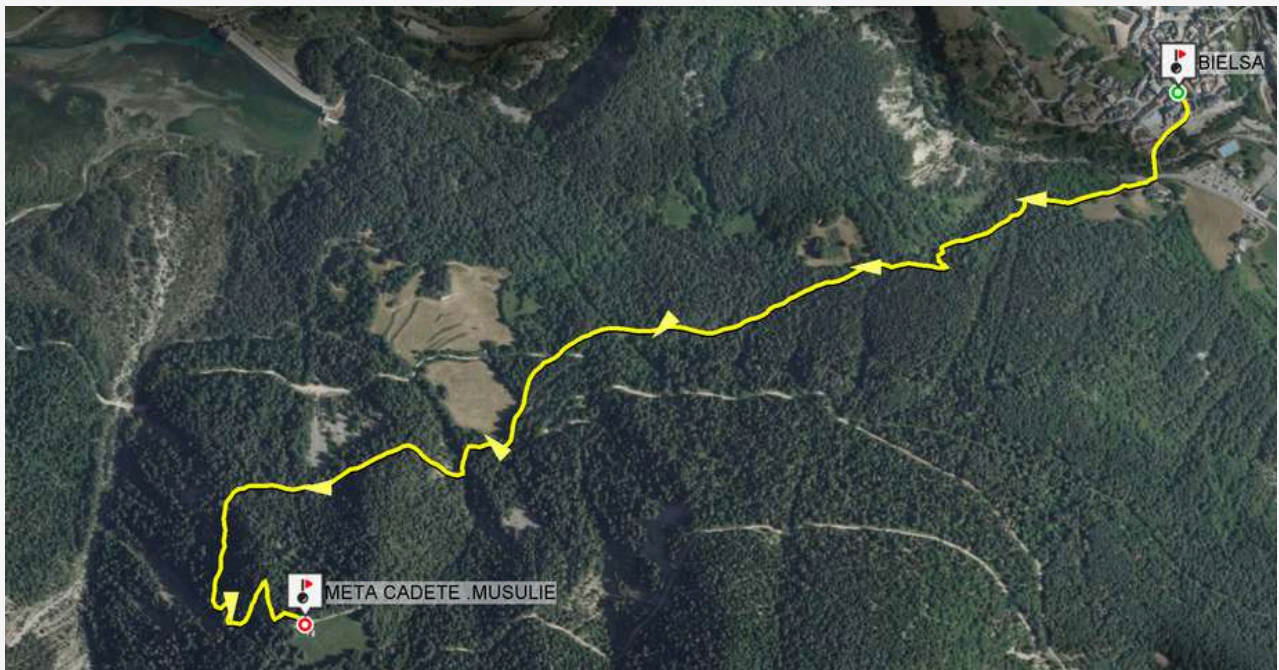

ITINERARIO INFANTIL

DATOS TÉCNICOS

DISTANCIA: 1,330 KMS

DESNIVEL POSITIVO: 225 METROS

DESNIVEL NEGATIVO: 5 METROS

TIEMPO MÁXIMO: 1HORA

*La obtención del track de la prueba, así como los datos de distancia y desnivel, ha sido realizada con un COROS VERTIX 2 y procesados con el software LAND 10. Estos datos pueden no coincidir con los datos obtenidos por el corredor durante los entrenamientos y/o la carrera.

PERFIL



Una carrera vertical que sale de la Plaza de Bielsa hasta la pista que sube hacia Musulie. Ascenderemos siguiendo un viejo camino. Este sendero, está señalizado como GR 19.1

<https://es.wikiloc.com/rutas-carrera-por-montana/kv-bielsa-subida-portiello-sobrarbe-infantil-gpx-gpx-235258422>

ITINERARIOS INFANTIL

MAPA



Plan de Autoprotección. Sistema de Rescate y Evacuación. Seguros Concertados

La organización del **Kilómetro Vertical de Bielsa**, a cargo del **Club Atlético Sobrarbe (CAS)**, establecerá un plan de autoprotección orientado a garantizar la seguridad de todos los participantes, voluntarios y personal implicado en la prueba.

El **sistema de comunicación** entre los diferentes miembros de la organización se realizará mediante **emisoras portátiles y telefonía móvil**, aprovechando que el itinerario dispone de cobertura en parte de su recorrido. Existirá un **responsable de seguridad y coordinación** que centralizará las comunicaciones y tomará las decisiones en caso de incidencia.

En la **Plaza de Bielsa**, punto de salida y llegada de la prueba, se ubicará **una ambulancia con personal médico** preparado para atender cualquier emergencia sanitaria que pueda producirse. Además, la organización **mantendrá informado al GREIM (Grupo de Rescate e Intervención en Montaña) de la Guardia Civil**, que estará al corriente del desarrollo de la actividad por si fuera necesaria su intervención.

Un equipo de Protección Civil Sobrarbe estará ubicado con un vehículo todo terreno en la pista forestal que da acceso a buena parte del recorrido. Para asistencia o evacuación de cualquier corredor que sufra algún percance.

Durante la prueba, el personal de control y voluntarios distribuidos a lo largo del recorrido informará de inmediato a la organización ante cualquier accidente o situación de riesgo. En caso de incidente, se activará el protocolo de **rescate y evacuación**, priorizando el acceso de los equipos sanitarios y, si fuera necesario, solicitando apoyo especializado del GREIM.

En el ámbito de los **seguros**, el Club Atlético Sobrarbe dispone de **una póliza de responsabilidad civil** que cubre los posibles daños que pudieran ocasionarse durante la organización y desarrollo del evento. Asimismo, **se contratará una póliza de accidentes para todos los corredores no federados**, garantizando su cobertura sanitaria y de asistencia en caso de lesión.

Con **este plan de autoprotección** y los medios humanos y materiales previstos, la organización asegura un entorno de máxima seguridad para el correcto desarrollo del **Kilómetro Vertical de Bielsa**.

I KV DE BIELSA

SUBIDA AL PORTIELLO TELLA - SOBRARBE

27 / 09 / 2026

